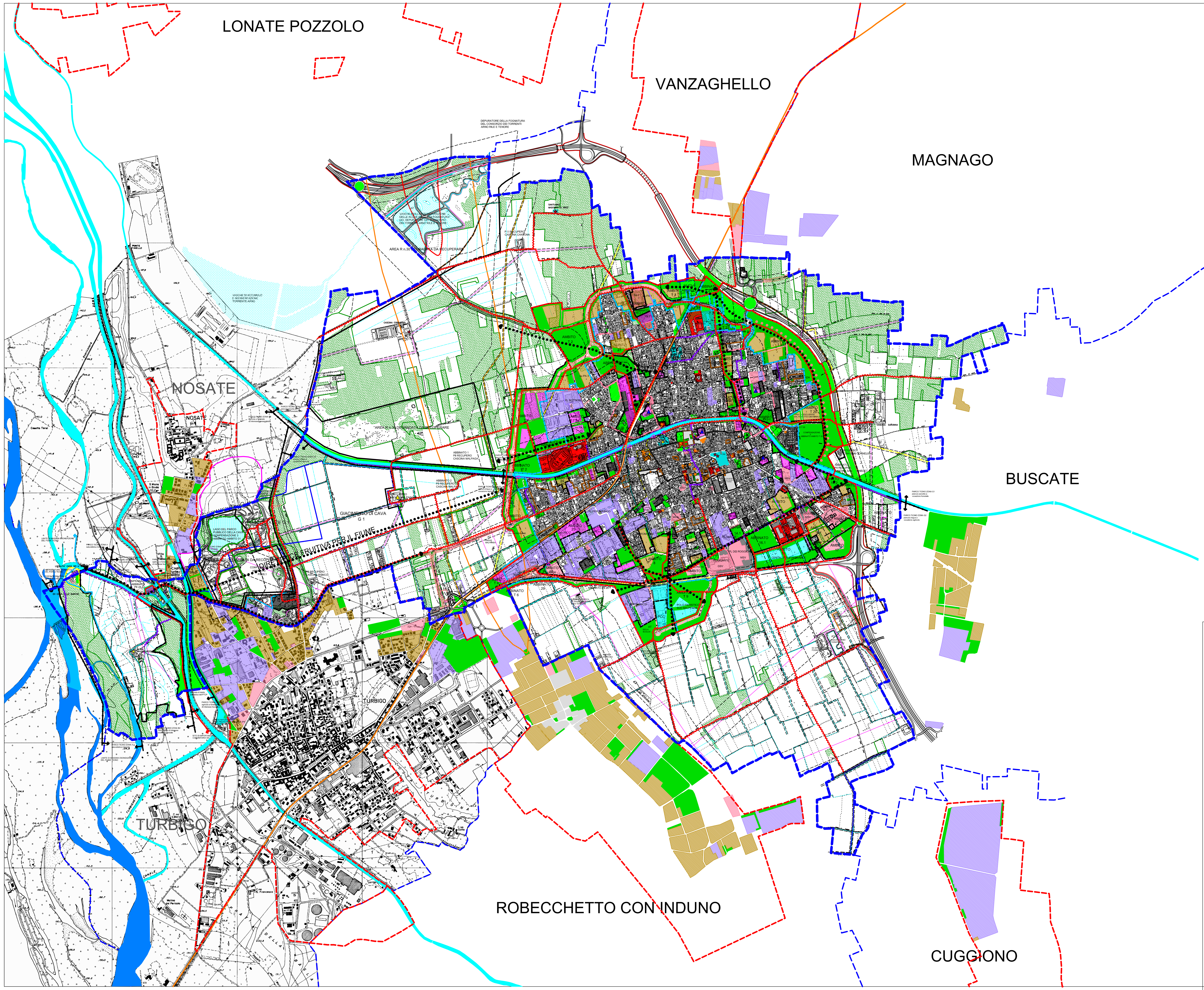

CONFINE COMUNALE
PERIMETRO DELLA ZONA DI INIZIATIVA COMUNALE (I.C. DEL PARCO TICINO)
PERIMETRO DEL TESSUTO URBANO CONSOLIDATO (PIANO DELLE REGOLE)
ATE G1 AMBITO DI CAVA VIGENTE
LINEE DI CONNETTIVITA' AMBIENTALE
VIABILITA' ESISTENTE
VIABILITA' IN PROGETTO
FERROVIA
ATTREZZATURE TECNOLOGICHE
ELETTRODOTTO
COLLETTORE FOGNATURA
OLEODOTTO
METANODOTTO
POZZI CAPTAZIONE IDROPOTABILE
ANTENNE TELEFONIA MOBILE
LIMITI DI RISPETTO - ATTREZZATURE E RETI TECNOLOGICHE, VIABILITÀ, FERROVIA, CANALI
CURVE ISOFONICHE 60DB AEROPORTO MALPENSA
CURVE ISOFONICHE 65DB AEROPORTO MALPENSA
FIUME TICINO
CANALE VILLORESI, NAVIGLIO GRANDE, ARNO E ALTRI CANALI
CANALI IRRIGATORI DERIVATORI
CANALI IRRIGATORI DIRAMATORI
BOSCHI AEROFOTOGRAMMETRICO
VERDE PUBBLICO E ALTRI SERVIZI
CENTRO STORICO
RESIDENZA
P.I.I.
COMMERCIO
EXPO-FIERA
PRODUTTIVO

COMUNE DEL PARCO DEL TICINO

CASTANO PRIMO

Polo attrattore di primo livello
della Provincia di Milano

P.G.T.

PIANO di GOVERNO del TERRITORIO

DOCUMENTO DI PIANO

art. 8 LR 12/2005

TAVOLA DELLE PREVISIONI

inquadramento territoriale e sintesi delle previsioni urbanistiche dei Comuni confinanti

TAVOLA
3

IL RESPONSABILE AREA TECNICA | IL SINDACO | IL SEGRETARIO COMUNALE

SCALA 1:10000

CORREZIONE ERRORI MATERIALI E RETTIFICHE (art. 13 c. 14 bis L.r. 12/2005)